



Lundi 12 Septembre 2016
au
Mardi 13 septembre 2016
Clermont-Ferrand

Rencontre nationale et grande marche



*Fêtons ensemble nos 40 ans !
avec le soutien de*



12 Septembre

Parcours

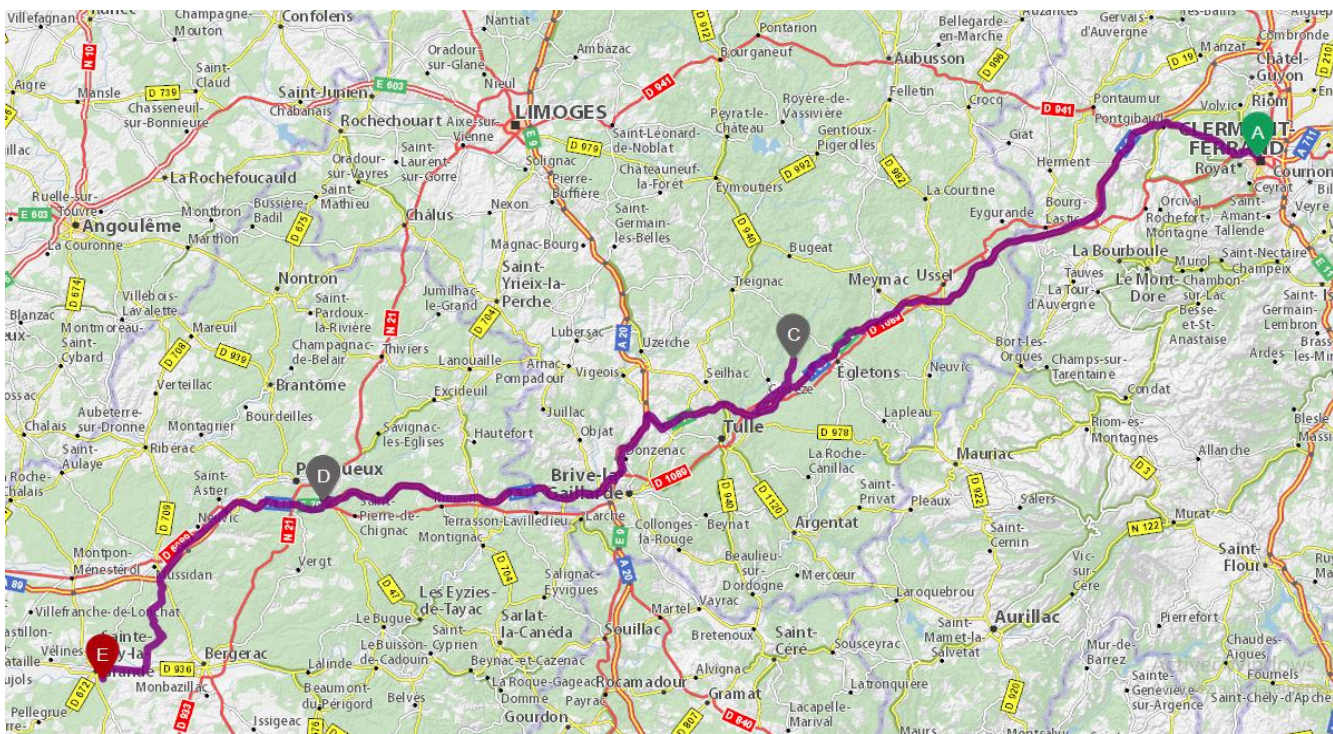

Départ : Pineuilh

Etape 1 : St Laurent du manoir

Etape 2 : Sarran 19800 – Visite musée Chirac

Etape 3 : Eygurande 19340 – Village Vacances VVF

Etape 4 : Clermont Ferrand 63000

12 Septembre

Sarran Musée Chirac

Conçu par l'architecte Jean-Michel Wilmotte, il présente les cadeaux reçus par le président de la République dans l'exercice de ses fonctions, depuis 1995.

Musée d'histoire contemporaine, il propose un regard sur le monde d'aujourd'hui grâce à l'exposition permanente présentant une sélection de cadeaux (150 objets), répartis par zones géopolitiques et situés dans leur contexte : visites d'Etat, sommets internationaux, visites privées, la très belle salle de 600 m² réservée aux expositions temporaires, la réserve visitable offre au regard des visiteurs 1300 objets en accès libre.

Cet espace est doté d'une médiation interactive : des bornes tactiles renseignent le visiteur sur chaque objet et cette information est complétée par quatre films courts, la salle d'expo dossier est consacrée à des présentations thématiques sur la collection, la bibliothèque du musée, destinée aux livres de la collection, contient 10 000 volumes.



12 Septembre

Sarran Déjeuner



Le Restaurant du Musée
Le bourg
19800 Sarran

Le bourg 19800 Sarran (Corrèze)
Tél : 05 55 27 26 90

Le restaurant du musée Jacques Chirac à Sarran
rouvre ses portes à partir du 1er Juillet et jusqu'au
30 Septembre , prolongation jusqu'à fin Octobre
sur réservation.

Le Restaurant peut accueillir jusqu'à 120 Personnes sur
deux salles, pour des Groupes, Séminaire, Mariage
et événementiel.

Ouvert du mardi au dimanche uniquement le midi
service boissons et glaces jusqu'à 16h30

12 Septembre

Eygurande - Hébergement



PINEDE EN BORDURE DE PLAN D'EAU

A proximité du Parc Naturel régional des Volcans d'Auvergne, le Pays d'Eygurande réserve à ses visiteurs de grands moments de plaisir et de découverte aux confins de 3 départements : Corrèze, Puy de Dôme et Creuse.

Le village de vacances comprend 70 logements et 12 mobil-homes agréablement répartis au cœur d'une vaste pinède de 10 hectares.

Caractéristiques du groupe

Nom : GENERATIONS MOUVEMENT 24

Date du séjour : du 12/09/2016 au 13/09/2016

Durée : 2 jours / 1 nuit

Formule : ½ pension

Effectif : 50 personnes

Nos prix comprennent

L'hébergement à raison d'une personne par chambre sur la base de 2 personnes par logement

Le linge de toilette, draps et couvertures fournis, lites faits à l'arrivée

La ½ pension du dîner du 1^{er} jour au petit déjeuner du dernier jour

L'accès aux équipements de loisirs : Piscine extérieure chauffée, hammam et salle de remise en forme, Espace Zen. Massage sur rendez-vous (avec participation), Salle grand écran, Stadium (volley, pétanque, badminton,) panier de basket, Baby-foot, Tennis, Tennis de table.

L'animation

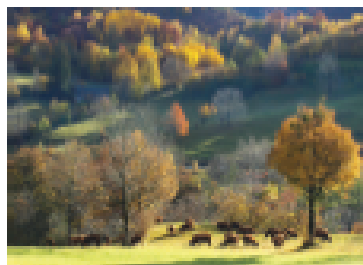

Objectifs

- se mobiliser pour les 40 ans de Générations Mouvement
- fêter ensemble cet anniversaire placé sous le signe du lien social.

Date, horaires et lieu

- mardi 13 septembre de 9h à 17h30
- Polydôme - place du 1^{er} mai - Clermont-Ferrand (Puy de Dôme).



Anne Etchegoyen

Organisation de la journée et programme prévisionnel

- marche le matin dans le décor de la chaîne des pays, à proximité de Clermont-Ferrand, pour ceux qui le souhaitent (9h-11h)
- arrivée en fin de matinée au lieu de rassemblement, accueil et apéritif (11h30)
- plateau-repas pour tous (12h)
- après-midi festif (14h – 17h30)
 - ✓ vidéo
 - ✓ spectacle d'Anne Etchegoyen, marraine de *Solidarité Madagascar*
 - ✓ village partenaires
 - ✓ tombola au profit de *Solidarité Madagascar* :
 - 1 croisière Méditerranée - deux personnes (MSC Croisières)
 - 1 voyage Madagascar en 2017 - deux personnes (Couleurs du Monde)
 - 1 semaine - pension complète - deux personnes (VVF Villages)
 - 1 semaine - pension complète - deux personnes (Vacances Bleues)
 - 1 semaine - pension complète - deux personnes (Odesia)
 - 1 semaine - pension complète - deux personnes (Les Villages Clubs du Soleil)
 - 1 semaine - pension complète - deux personnes (Belambra)
 - 1 semaine - pension complète - deux personnes (Touristra)
 - 2 tablettes (Facilotab).



Clermont-Ferrand

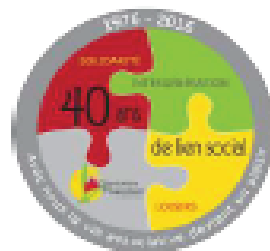

12 - 13 Septembre

Planning tentatif

lundi 12 septembre 2016		Hre	Tps
pineuilh		09:00	
	route	09:00	01:30
St laurent du manoire	petit dejeuner	10:30	00:30
	route	11:00	01:00
Sarran	déjeuner	12:00	02:00
Sarran	musée Chirac	14:00	04:00
	route	18:00	01:00
Eygurande	Hebergement	19:00	00:30
	Repas	19:30	02:00
mardi 13 septembre 2016			
Eygurande	petit dejeuner	07:20	00:30
	route	07:50	01:10
clermont	Marche	09:00	03:00
clermont	pique nique	12:00	03:00
clermont	Spectacle	15:00	01:00
clermont	Tombola	16:00	01:00
	route	17:00	03:00
st laurent du manoire		20:00	00:30
	route	20:30	01:00
Pineuilh	Arrivée	21:30	

12 - 13 Septembre

La grande Marche

Inscription

Cout : 135€

Votre inscription est a faire parvenir
À la fédération

GENERATIONS MOUVEMENT DORDOGNE
Avant le 30 Juin 2016 accompagné de
votre règlement

Mme Ginette CAMELIAS

PLAS

24460 NEGRONDES



NOM : _____

Prénom : _____

Club : _____